# Legenda

## RIFERIMENTI TERRITORIALI

- Confine comunale
- Viabilità principale
- Linea ferroviaria

## TESSUTI DELL'URBANIZZATO

- Perimetro dell'urbanizzato consolidato

**Tessuti Storici**

- Tessuto storico assetto settecentesco
- Tessuto storico assetto ottocentesco
- Tessuto storico novecentesco

**Tessuti Cosolidati**

- Tessuto della densificazione
- Tessuto della diffusione
- Aree interstiziali non edificate

**Tessuti della Dispersione**

- Tessuto dell'edificazione dispersa

**Tessuti dei servizi**

- Tessuto dell'attivita sportiva

**Tessuti della Prdoduzione**

- Tessuto della produzione agricola
- Tessuto della produzione artigianale

# Comune di SANGIANO

# PGT Piano di Governo del Territorio

2009 - 2013

| Ddp 07 | DOCUMENTO DI PIANO<br>Statuto del territorio<br>Caratteri del sistema insediativo | | | |
|---|---|---|---|---|
| scala 1:5.000 | VERSIONI: | Febbraio 2009 | | |

| | |
|---|---|
| Adozione: | Deliberazione C.C. n° _____ del _____ |
| Approvazione: | Deliberazione C.C. n° _____ del _____ |
| Pubblicazione: | B.U.R.L. _____ n°_____ del _____ |

| Il sindaco | Il Responsabile del Procedimento | Il Segretario Comunale |
|---|---|---|
| | | |

I PROGETTISTI:

| Capogruppo: | | |
|---|---|---|
| *Prof. Avv. Emanuele Boscolo*<br>Iscritto all'Ordine degli Avvocati della Provincia di Varese | *Dott.Agr. Giovanni Castelli*<br>Iscritto all'Ordine degli Agronomi della Provincia di Varese | *Dott. Arch. Giorgio De Wolf*<br>Iscritto all'Ordine degli Architetti, Pianificatori, Paesaggisti e Conservatori della Provincia di Varese |


**Prof. Avv. Emanuele Boscolo**
studio professionale
Angera Piazzale Volta n.2
Tel. 0331/960310
Fax 0331/932970
leleboscolo@libero.it

**Studio Tecnico Castelli S.a.s. di Castelli Giovanni & C**
Via Erminia Maggi, 23
21030 - Cuvio (Va)
tel. 0332/651693
info@castelliagronomo.com
P. IVA 02426270126


***Collaborazioni:***

Dott. Arch. Davide Binda
Ordine degli Arch. della Prov. di Varese

Dott. Pianificatore Territoriale
Sandro Cucchetti

Dott. Pianificatore Territoriale
Alessio Trevisi

Dott. Architetto
Daniele Palladino
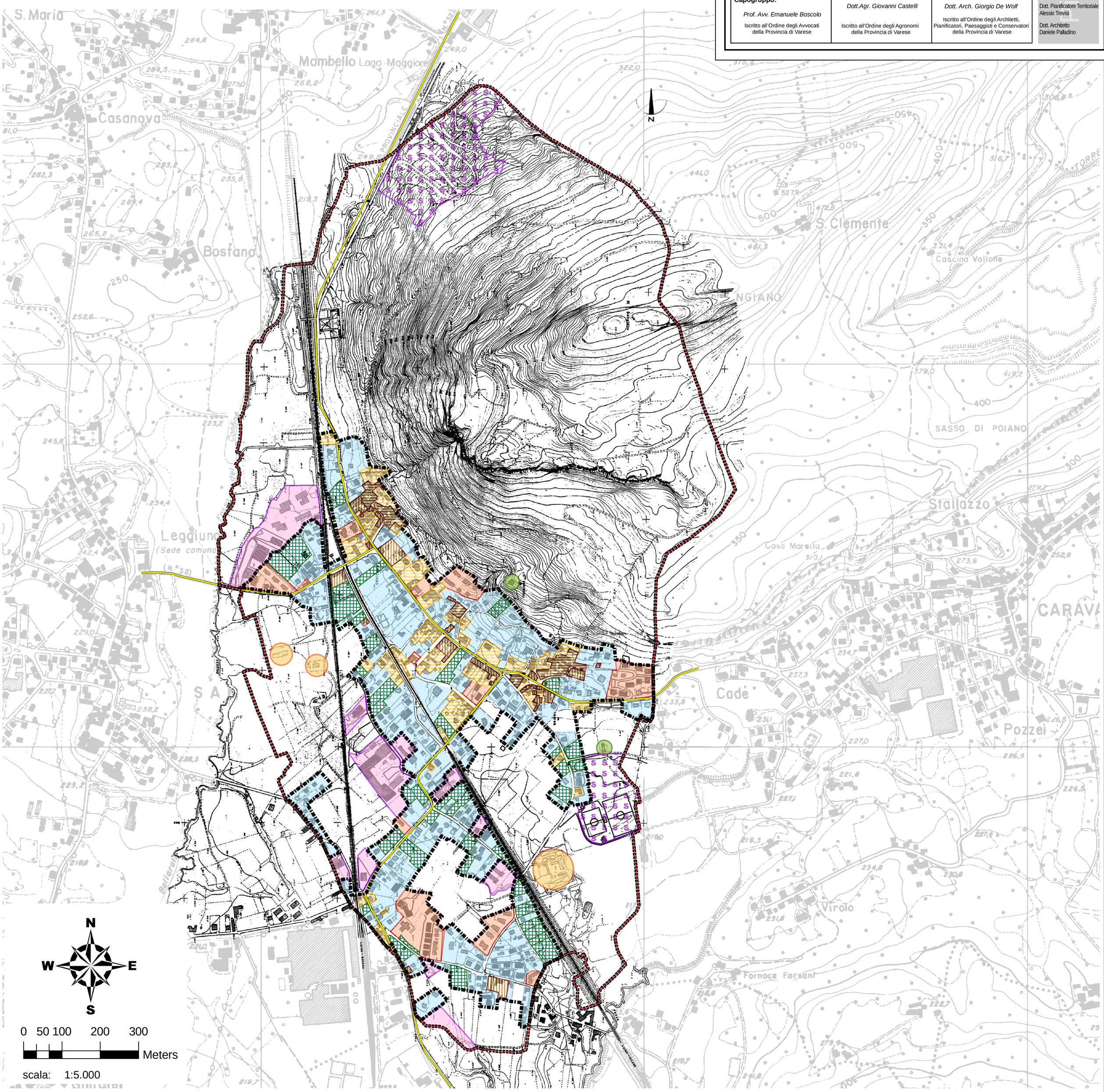
Piano di Governo del Territorio 2009